REPÚBLICA BOLIVARIANA DE VENEZUELA

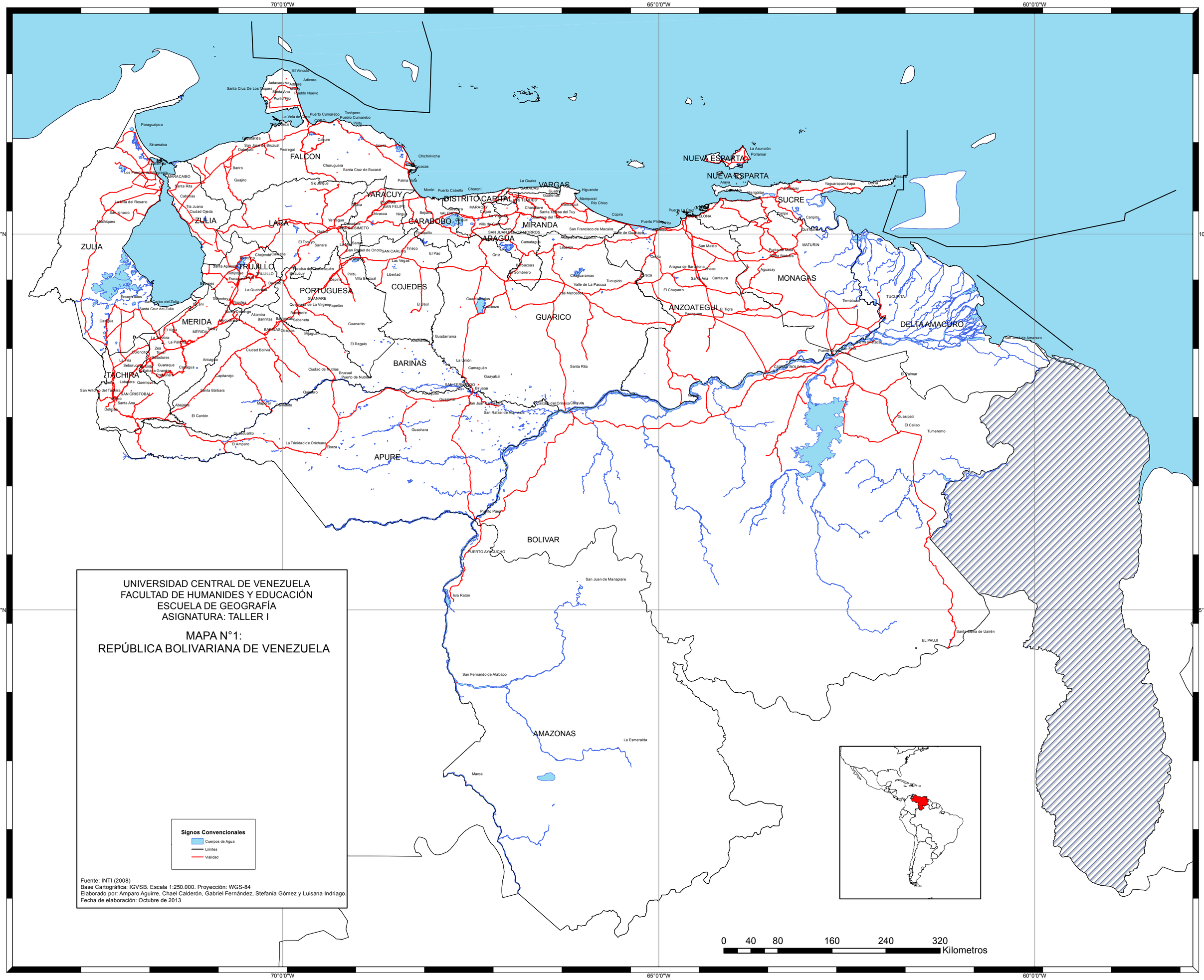

UNIVERSIDAD CENTRAL DE VENEZUELA
FACULTAD DE HUMANIDES Y EDUCACIÓN
ESCUELA DE GEOGRAFÍA
ASIGNATURA: TALLER I

MAPA N°1:
REPÚBLICA BOLIVARIANA DE VENEZUELA

Signos Convencionales

- Cuerpos de Agua
- Limites
- Vialidad

Fuente: INTI (2008)
Base Cartográfica: IGVSB. Escala 1:250.000. Proyección: WGS-84
Elaborado por: Amparo Aguirre, Chael Calderón, Gabriel Fernández, Stefanía Gómez y Luisana Indriago.
Fecha de elaboración: Octubre de 2013