DIAGRAMA DE FLUJO PARA EL DESARROLLO DE UN PROTOTIPO O MODELO DE UNA TRAMA UTILIZADA EN SISTEMA DE TELEMETRÍA

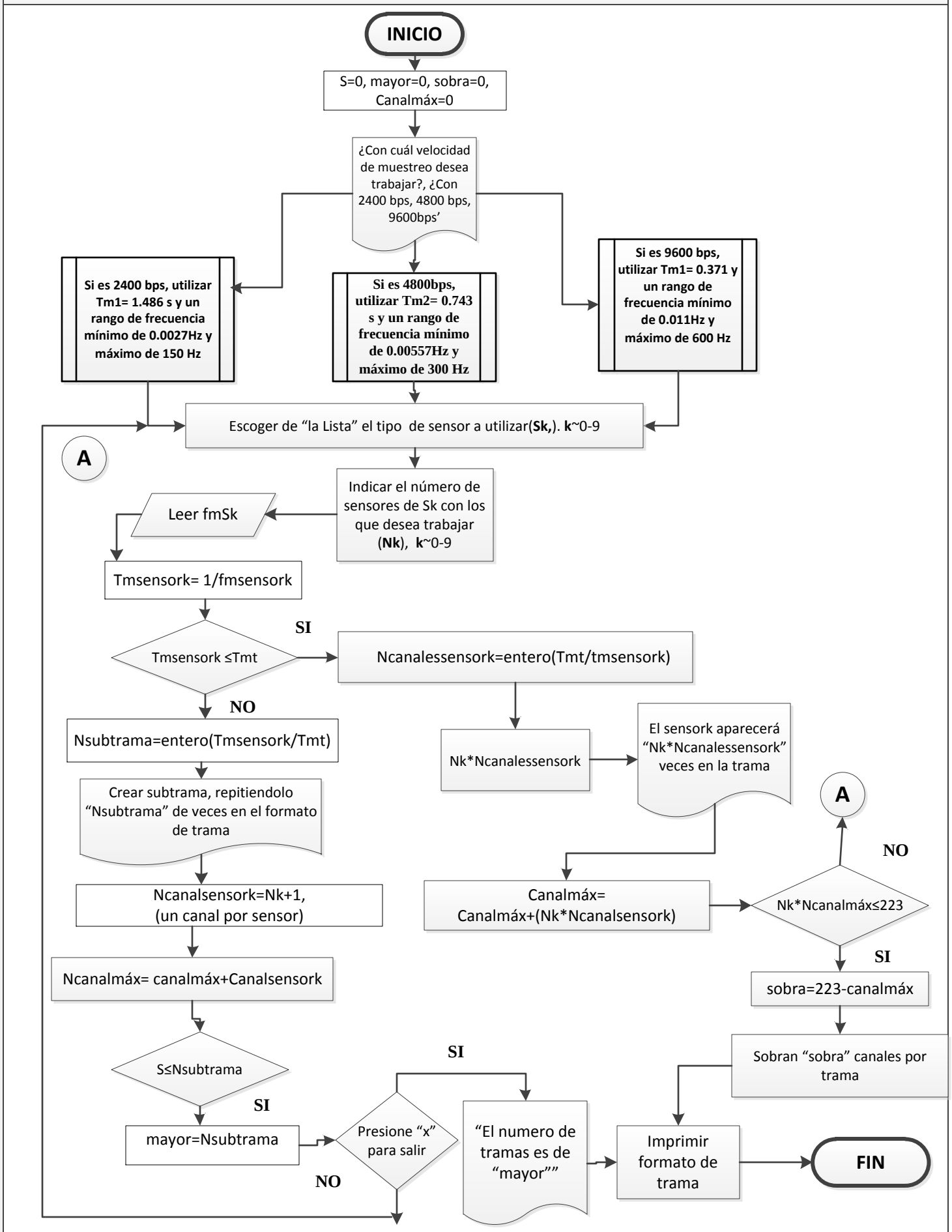

Fase